

FICHA DE INVENTARIO Y VALORACIÓN DE BIENES CULTURALES INMUEBLES

USO EXCLUSIVO DEL MINISTERIO DE CULTURA		INMUEBLE No	MZ	013
Código Nacional		Hoja 1	PR	016

1. DENOMINACIÓN				
1.1. Nombre del Bien	KR 1 9 22	1.2. Otros nombres	N.A.	
1.3. Pertenece a valoración colectiva	No	1.4. Nombre	N.A.	
2. CLASIFICACIÓN TIPOLÓGICA				
2.1. Grupo Patrimonial	Material	2.2. Subgrupo Patrimonial	Inmueble	
2.3. Grupo	Arquitectónico	2.4. Subgrupo	Arquitectura habitacional	
2.5. Categoría	Vivienda urbana	2.6. Subcategoría	Vivienda unifamiliar	
3. LOCALIZACIÓN				
3.1. Departamento	Bogotá	3.2. Municipio	Bogotá D.C.	
3.3. Nomenclatura	KR 1 9 22	3.4. Nomenclatura antigua	N.A.	
3.5. Barrio	Egipto	3.6. Código Barrio	003105	
3.7. Dentro de sector urbano histórico	Si	3.8. Nombre sector urbano	Sector Urbano Antiguo	
3.9. No. de manzana	013	3.10. No. de predio	016	
3.11. CHIP	AAA0030LFBS	3.12. Localidad	Candelaria	
3.13. Dentro de perímetro urbano	Si	3.14. UPZ	94	
3.15. Nombre UPZ	Candelaria			
4. CARACTERÍSTICAS FÍSICAS DEL INMUEBLE				
4.1. Características del predio		Área del predio (m2)	265.2	
Frente (ml)	13.6	Área ocupada (m2)	142.1	
Fondo (ml)	28.1	Área libre (m2)	123.1	
4.2. Características edificación				
	1	2	3	más pisos
Número de pisos	X			
Uso por piso	No documentado	N.A.	N.A.	N.A.
5. INFORMACIÓN CATASTRAL				
5.1. Cédula catastral	9 3E 46	5.2. Matrícula inmobiliaria	050C00392755	
5.3. Clase de predio	No PH	5.4. Destino económico	Residencial	
5.5. Tipo de propiedad	Particular	5.6. Avaluo Catastral	255153000	
5.7. Valor referencia terreno m2	\$ 1,350,000			
6. NORMATIVIDAD VIGENTE				
6.1. POT-PBOT-EOT	POT	6.2. Enlace documento	http://www.alcaldiabogota.gov.co/sisjur/normas/Norma1.jsp?i=3769	
6.3. Reglamentación	Decretos 469 de 2003 y 492 de 2007			
6.4. Declaratoria BIC (si/no)	Si	6.5. Ambito declaratoria	Distrital	
6.6. Acto admin que declara	Decreto 678 de 1994	6.7. Nivel de Intervención	N2-T1-G1	
6.8. Aplicable a	N.A.			
7. OBSERVACIONES				
No se permitió el acceso al predio				

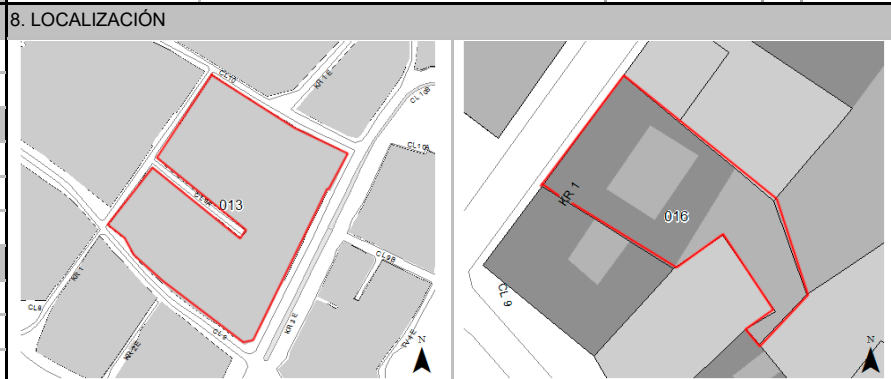

Fuente: Equipo Fotografía PEMP Patrimonio Inmueble



Fuente: Equipo Fotografía PEMP Patrimonio Inmueble Fuente: Recorridos fotográficos por el centro de Bogotá, Noviembre 1981 - Febrero 1982. Colcultura

	Diligenció:	PEMP Patrimonio Inmueble	Código de identificación	Hoja 1
	Fecha:	2016-2017		
	Revisó:	PEMP Patrimonio Inmueble	003105013016	de 5
	Fecha:	2018		

FICHA DE INVENTARIO Y VALORACIÓN DE BIENES CULTURALES INMUEBLES
USO EXCLUSIVO DEL MINISTERIO DE CULTURA

INMUEBLE No MZ 013

Código Nacional

Hoja 2 PR 016

12. ORIGEN

12.1. Fecha	No documentado	12.2. Siglo	XX
12.3. Momento histórico	Comienzos	12.4. Periodo histórico	Republicano
12.5. Diseñador (es)	No documentado	12.6. Constructor (es)	No documentado
12.7. Fundador (es)	No documentado	12.8. Filiación	No documentado
12.9. Influencia	No documentado	12.10. Uso original	Residencial

13. OCUPACIÓN ACTUAL

	Propiedad	Admin	Arriendo	Comodato	Tenencia	Posesión
--	-----------	-------	----------	----------	----------	----------

Ocupación actual

Observaciones Ocupación no documentada

	PROPIETARIO	OCUPANTE
13.1. Nombre/ Razón social	Alison Ruth Morris	No documentado
13.2. Tipo de documento	No documentado	No documentado
13.3. Número documento	761041900	No documentado
13.4. Dirección	No documentado	No documentado
13.5. Departamento	No documentado	No documentado
13.6. Municipio	No documentado	No documentado
13.7. Teléfono	No documentado	No documentado
13.8. Correo electrónico	No documentado	No documentado

14. DESCRIPCIÓN

Inmueble de 1 piso paramentado en un predio medianero con forma irregular, cuyas dimensiones son: frente de 13.6 m y fondo de 28.1 m, logrando una proporción de 1 a 2 veces aproximadamente, con frente sobre la Carrera 1. La ocupación del predio se realiza a través de 1 volumen con patio central y solar. Se accede al inmueble a través de un zaguán lateral que conduce al patio lateral. La fachada en general consta de un cuerpo con alero con canes de madera a la vista, vanos de acento vertical y zócalo de pintura marcado por moldura horizontal. Cuenta con 1 vano lateral de acceso y 4 vanos de ventana de caja con reja tipo pecho de paloma, toda la carpintería es de madera. El muro de fachada cuenta con revestimiento de pañete y pintura. Su cubierta es de teja de barro en el área conservada y teja de zinc en el área nueva hacia el solar.

15. OBSERVACIONES

Los períodos corresponden a la clasificación propuesta por el Manual de inventario Inmueble expedido por el Ministerio de cultura. Las épocas y siglos identificados en las fichas son aproximados, clasificados de acuerdo con sus características del lenguaje arquitectónico, estructura y materiales correspondientes. No obedecen a un estudio exhaustivo de cada inmueble, su precisión será realizada por el estudio histórico que se exija en la presentación de requisitos para su intervención.

16. FOTOGRAFÍAS INTERIORES

NO DOCUMENTADO

Fuente: No documentado

17. RESEÑA HISTÓRICA

Inmueble construido a principios del siglo XX, en el periodo republicano. Destinado para uso residencial. Su propietario actual es Alison Ruth Morris. No se conocen datos de su diseñador o constructor. Según revisión de aerofotografías históricas y planos del archivo documental, actualmente se conserva el inmueble que ya existía en 1936, sin embargo este era un volumen con patio lateral y patio posterior, hoy debido a adiciones de volúmenes en sus patios es un volumen con patio central y un patio posterior mas pequeño. No presenta solicitudes de intervención y no hay antecedentes de archivo.

18. PLANIMETRÍA (PLANTA ARQUITECTÓNICA)

Planta primer piso

FUENTE:

Equipo Levantamientos PEMP Patrimonio Inmueble. Restituido con información encontrada en archivo documental.

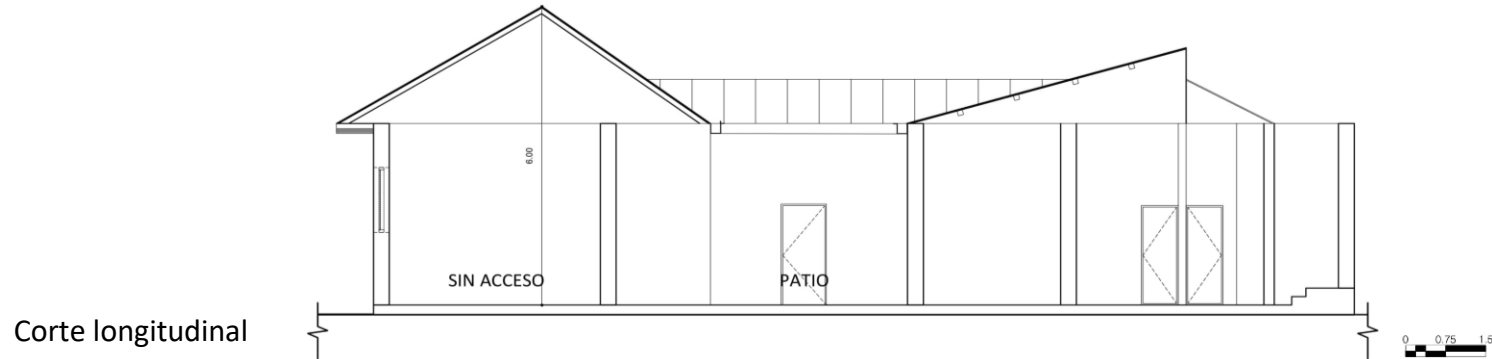
19. PLANIMETRÍA (FACHADA, CORTE)

Fuente: Equipo Levantamientos PEMP Patrimonio Inmueble. Restituido con información encontrada en archivo documental.

Fachada Occidental



Fuente: Equipo Fotografía PEMP Patrimonio Inmueble

20. VALORACIÓN

Valor histórico: El inmueble fue construido a principios del siglo XX, en el periodo republicano. Representa las características constructivas de la época en cuanto a sus técnicas y materiales, como sus muros de carga y su cubierta en teja de barro. Es de fácil lectura en su tipología original y lenguaje arquitectónico a pesar de las modificaciones realizadas, como los volúmenes agregados en sus patios.

Valor estético: El inmueble puede leerse de forma integral a pesar de sus modificaciones e intervenciones, es representativo del periodo republicano de principios del siglo XX y de la consolidación urbana de la época, guardando el paramento original de la manzana. Comparte su repertorio de elementos de fachada, con las casas de la época que se conservan en el sector, como las ventanas de caja con reja tipo pecho de paloma, las cuales son similares a una de las viviendas del perfil.

Valor simbólico: No se conocen datos o valoraciones previas que soporten su valor simbólico.

21. SIGNIFICACIÓN CULTURAL

El barrio corresponde a una de las primeras parroquias del período colonial, que se ha consolidado y ha permanecido en la ciudad. Egipto conserva su nombre original que alude a la Ermita de nuestra señora del destierro y huida a Egipto, construida originalmente en 1556. La arquitectura doméstica propia del barrio obrero periférico que fue Egipto, y las celebraciones tradicionales que allí todavía se realizan, como la fiesta de los Reyes, son aspectos que hoy identifican, caracterizan y permanecen en la memoria de los habitantes del barrio y de los Bogotanos.

	Diligenció:	PEMP Patrimonio Inmueble	Código de identificación	Hoja 4
	Fecha:	2016-2017		
	Revisó:	PEMP Patrimonio Inmueble	003105013016	de 5
	Fecha:	2018		

22. NIVEL DE INTERVENCIÓN

18,1 NORTE

CALLE 10



18,2 ORIENTE

CARRERA 3 Este



18,3 SUR

CALLE 9



18,4 OCCIDENTE

CARRERA 1 Este

23. OBSERVACIONES:

N.A.